

**ZARZĄDZENIE NR 133/20**  
**WÓJTA GMINY TUROŚL**

z dnia 11 sierpnia 2020 roku

**w sprawie obciążania nieruchomości stanowiącej własność Gminy Turośl służebnością  
przesyłu**

Na podstawie art. 18 ust. 2, pkt. 9 lit. a, ustawy z dnia 8 marca 1990 roku o samorządzie gminnym (Dz. U. z 2020 r., poz. 713 z późn. zm.), art. 13 ust.1 ustawy z dnia 21 sierpnia 1997 roku o gospodarce nieruchomościami (Dz. U. z 2020 r., poz. 65 z późn. zm.) w związku z art. 305<sup>1</sup> ustawy z dnia 23 kwietnia 1964 r. kodeks cywilny (Dz. U. z 2019 r. poz 1145 z późn. zm.) oraz uchwały Nr V/28/11 z dnia 12 maja 2011 r. w sprawie określania zasad nabywania, zbywania i obciążania nieruchomości stanowiących własność Gminy Turośl oraz ich wydzierżawienia lub wynajmowania na okres dłuższy niż 3 lata lub na czas nieoznaczony zarządzam co następuje:

**§1. 1** W imieniu Gminy Turośl ustanawiam służebność przesyłu na działce o numerze geodezyjnym:

- 49 obręb Dudy Nadrzeczne, dla której nie jest urządzona Księga Wieczysta w Sądzie Rejonowym w Łomży,  
dla PGE Dystrybucja S. A. z siedzibą w Lublinie w celu budowy napowietrznej linii elektroenergetycznej WN 110 kV Łyse-Kolno. Przebieg linii przez działkę określa mapa stanowiąca załącznik do zarządzenia.

2. Za ustanowienie służebności przesyłu PGE Dystrybucja S. A. z siedzibą w Lublinie zapłaci na rzecz Gminy Turośl wynagrodzenie jednorazowe do dnia zawarcia aktu kwocie: 1518,00 zł netto (słownie: jeden tysiąc pięćset osiemnaście złotych 00/100) plus należny podatek VAT.

3. Koszty związane z ustanowieniem służebności ponosi PGE Dystrybucja S. A. z siedzibą w Lublinie

**§2.** Zarządzenie wchodzi w życie z dniem podpisania.

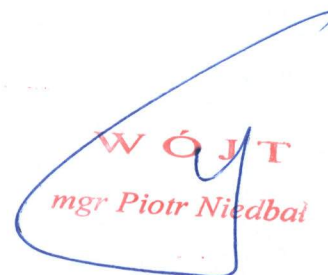
  
WÓJT  
mgr Piotr Niedbał

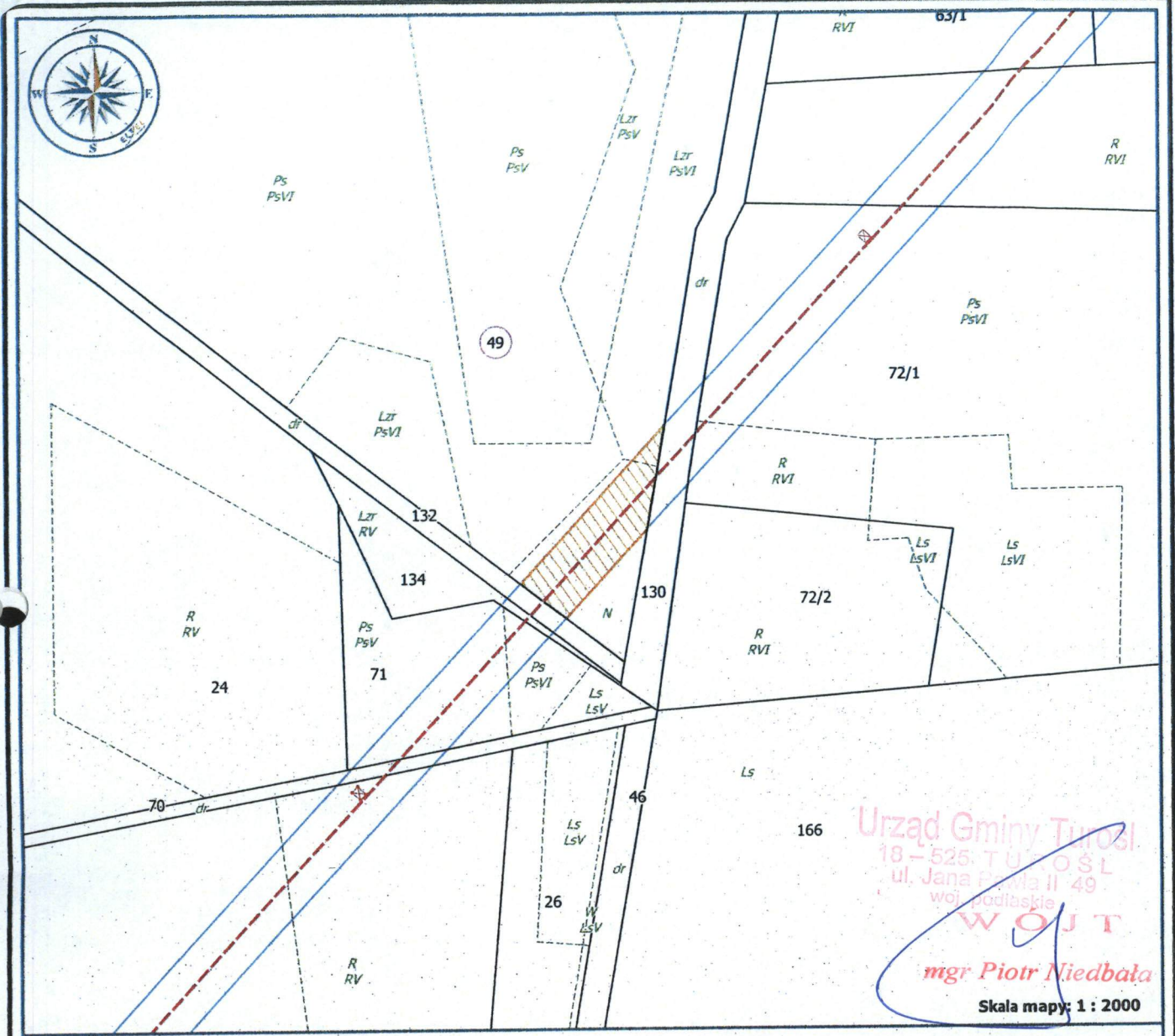

Urząd Gminy Turośl  
 18-525 Turośl  
 ul. Jana Pawła II 49  
 woj. podlaskie  
**WOJ**  
 mgr Piotr Niedbała  
 Skala mapy: 1 : 2000

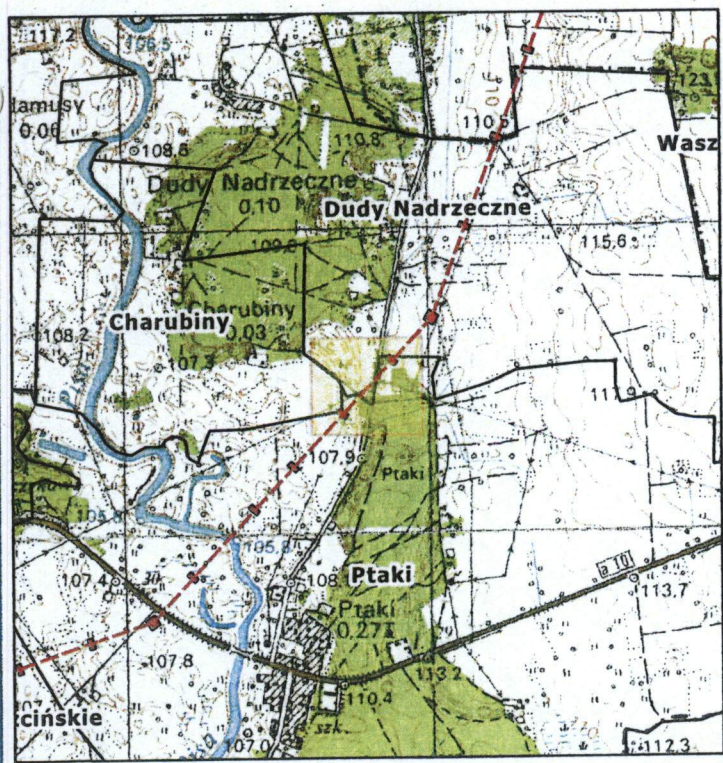

Skala orientacji 1 : 25 000

Przebieg napowietrznej linii elektroenergetycznej  
 WN 110 kV tyse - Kolno

Gmina: Turośl  
 Obręb: 0006 Dudy Nadrzeczne

Nr działki: 49

Oznaczenia:

- pas terenu o szerokości 18m (2 x 9 m od osi linii)
- oś linii WN
- pas terenu o powierzchni 0,0952 ha
- projektowana lokalizacja stupa
- granice działek ewidencyjnych

Opracowała: Monika Odowska-Nalewaj 	Projektował: Witold Naworski nr upr.: 93/89/OL i 1911/00/U 
Data: sierpień 2018 r.	Data: sierpień 2018 r.

Mapa została opracowana na podstawie mapy ewidencyjnej z dnia 20.01.2017 r. pobranej z Powiatowego Zasobu Geodezyjnego i Kartograficznego Starostwa Powiatowego w Kolnie